1. Halbjahresplanung der Vernehmlassungen und Anhörungen

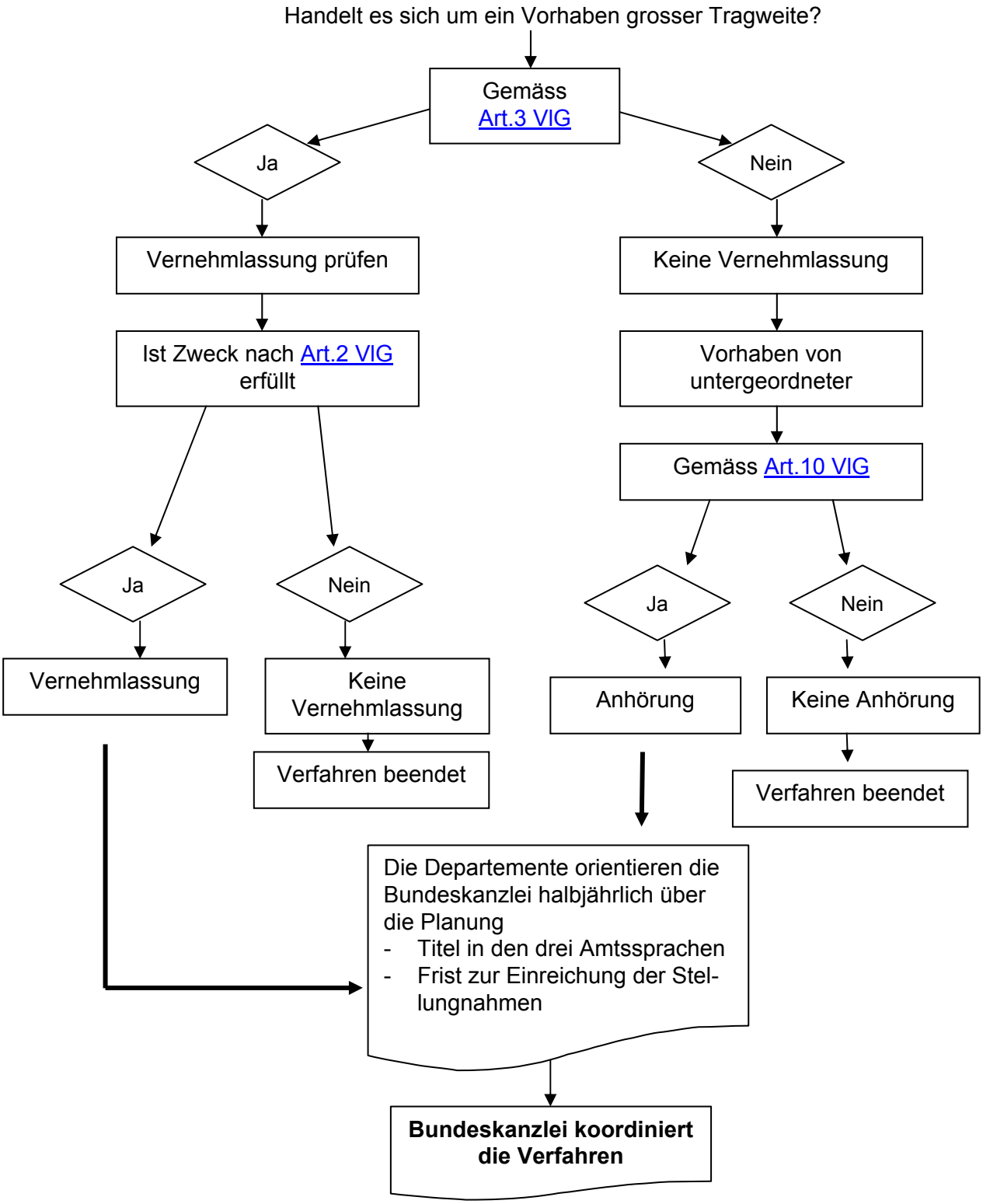

2. Eröffnung
Antrag an Bundesrat

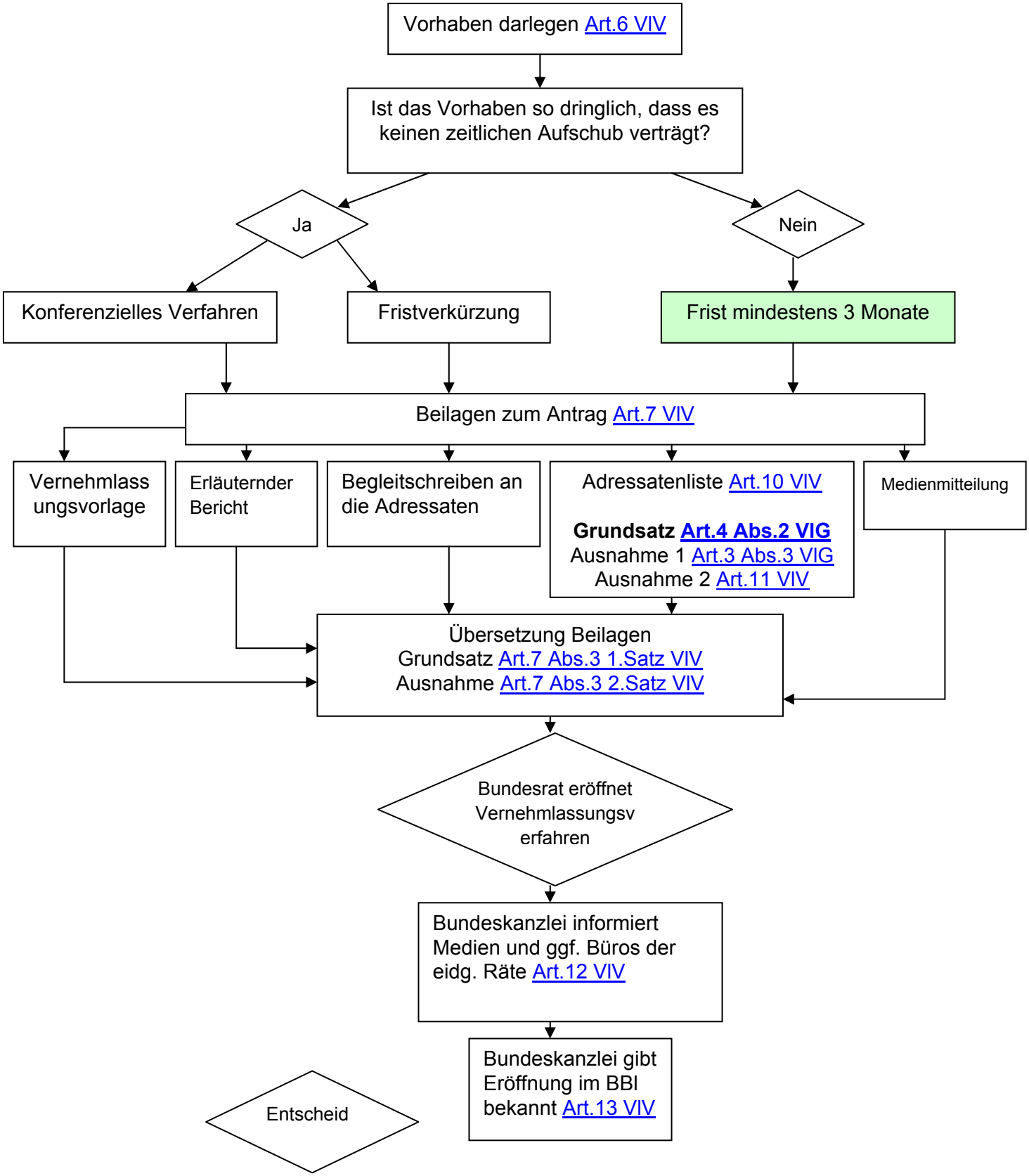

Art.7 Abs.3 1.Satz VIV: Die Beilagen sind in den Amtssprachen zu erstellen.

Art.7 Abs.3 2.Satz VIV: Bei völkerrechtlichen Verträgen können Vernehmlassungsvorlage und erläutender Bericht in dringlichen Fällen in nur einer oder zwei Amtssprachen erstellt werden.

3. Durchführung

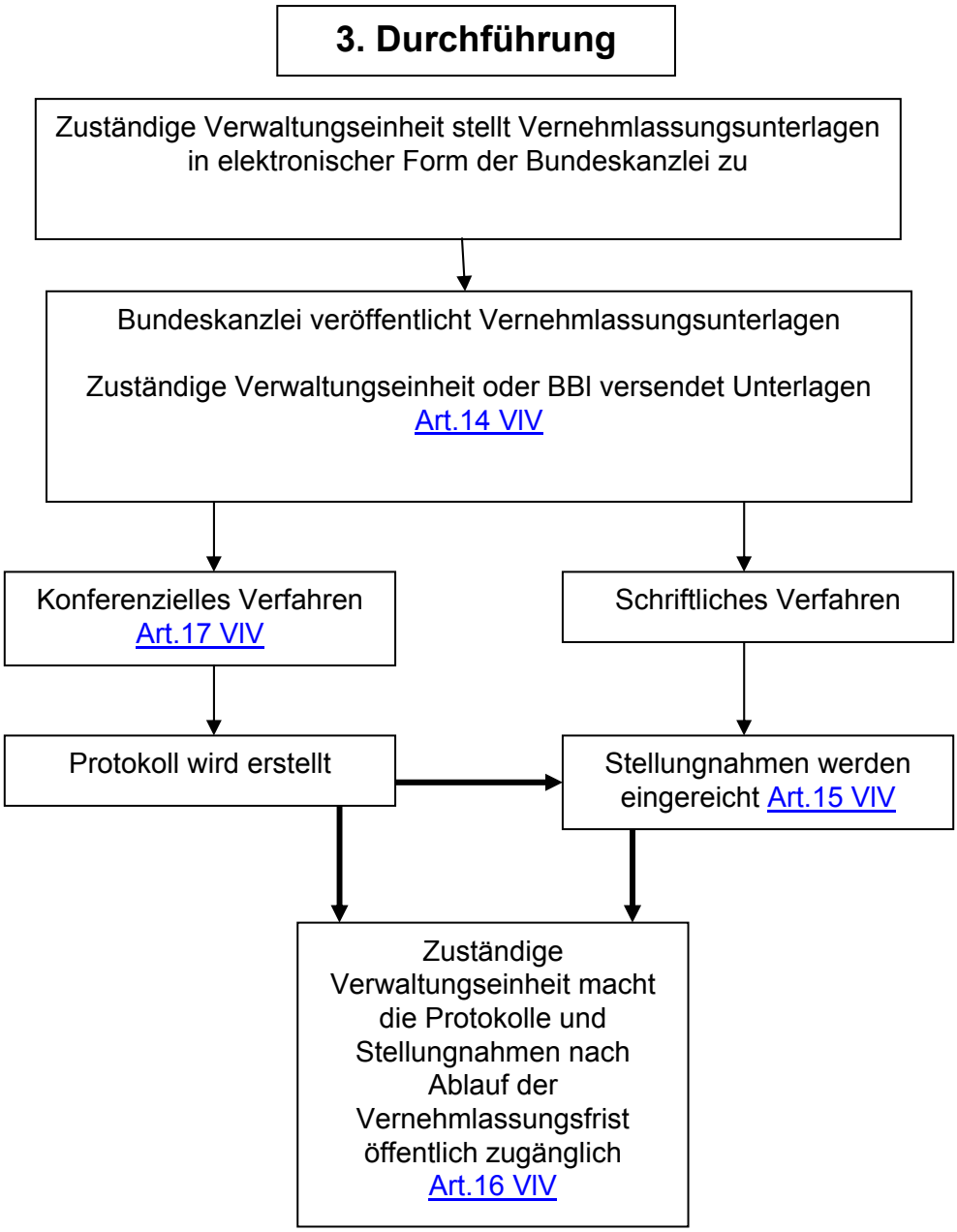

4. Ergebnis

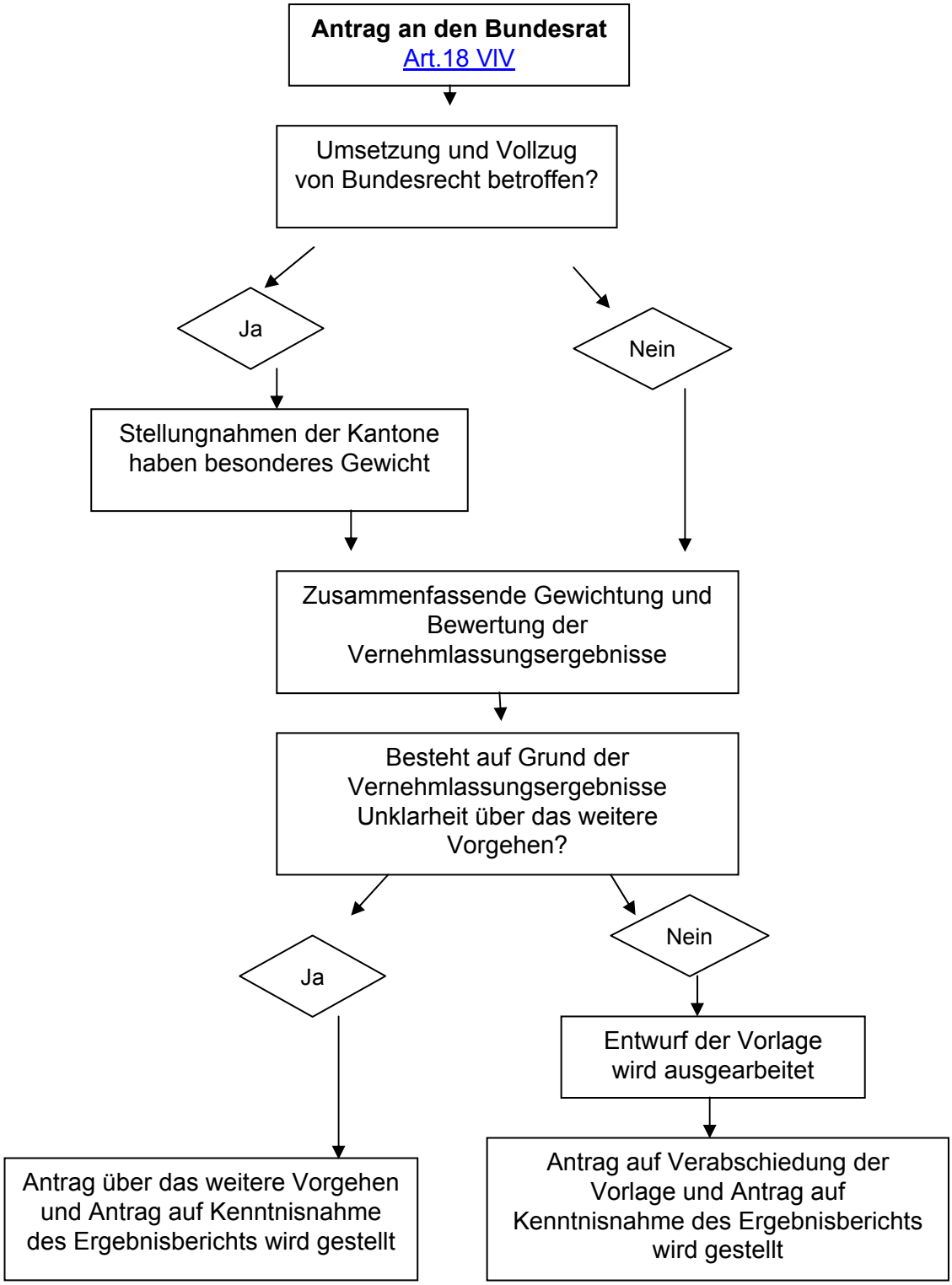
Antrag an den Bundesrat
Art.18 VIV
Umsetzung und Vollzug von Bundesrecht betroffen?
Ja
Nein
Stellungnahmen der Kantone haben besonderes Gewicht
Zusammenfassende Gewichtung und Bewertung der Vernehmlassungsergebnisse
Besteht auf Grund der Vernehmlassungsergebnisse Unklarheit über das weitere Vorgehen?
Ja
Nein
Entwurf der Vorlage wird ausgearbeitet
Antrag über das weitere Vorgehen und Antrag auf Kenntnisnahme des Ergebnisberichts wird gestellt
Antrag auf Verabschiedung der Vorlage und Antrag auf Kenntnisnahme des Ergebnisberichts wird gestellt

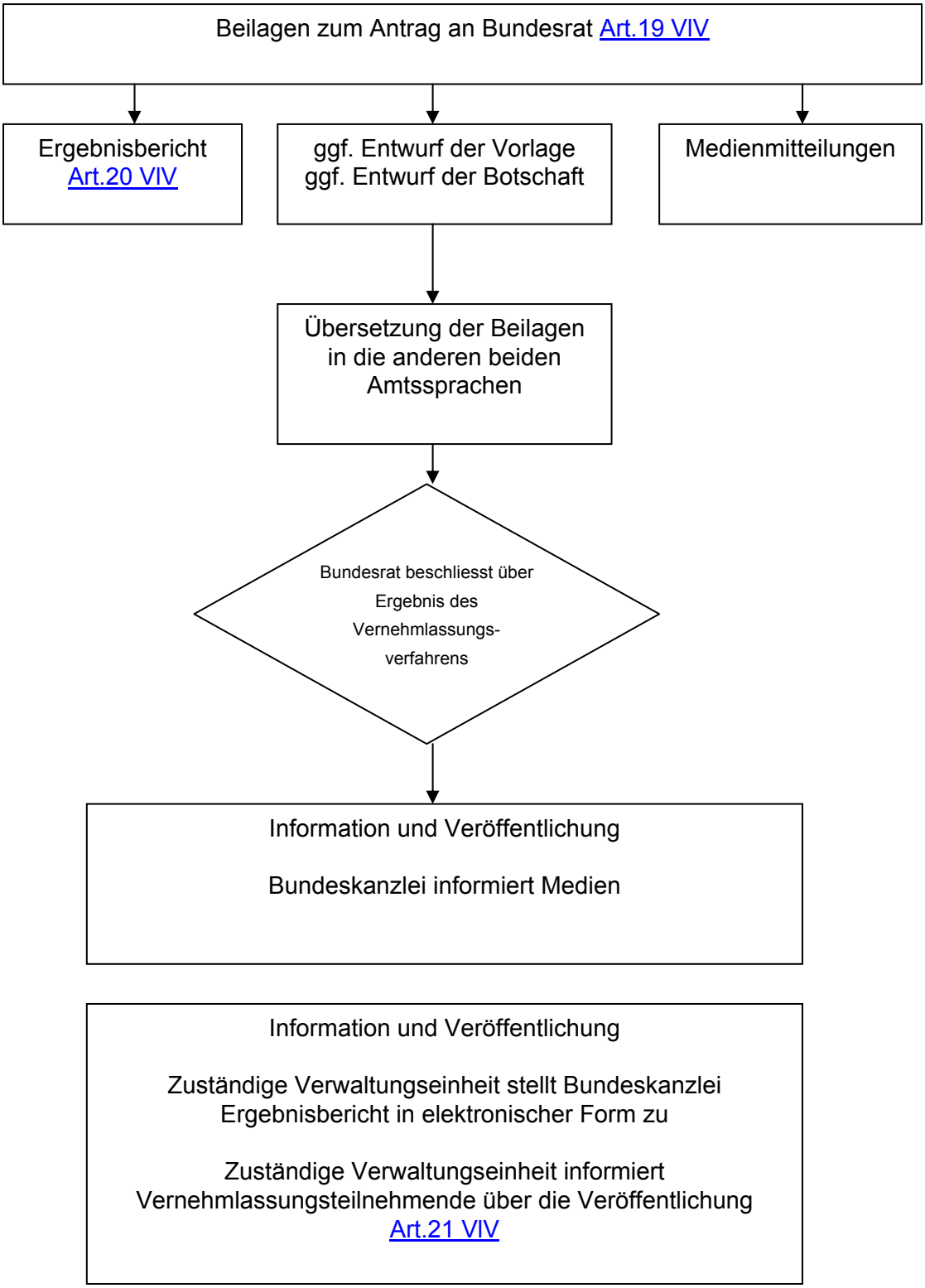
Beilagen zum Antrag an Bundesrat Art.19 VIV
Ergebnisbericht Art.20 VIV
ggf. Entwurf der Vorlage ggf. Entwurf der Botschaft
Medienmitteilungen
Übersetzung der Beilagen in die anderen beiden Amtssprachen
Bundesrat beschliesst über Ergebnis des Vernehmlassungs-verfahrens
Information und Veröffentlichung
Bundeskanzlei informiert Medien
Information und Veröffentlichung
Zuständige Verwaltungseinheit stellt Bundeskanzlei Ergebnisbericht in elektronischer Form zu
Zuständige Verwaltungseinheit informiert Vernehmlassungsteilnehmende über die Veröffentlichung Art.21 VIV